第２回SDGs建築賞　受賞作品一覧（1/2）

一般財団法人住宅・建築SDGｓ推進センター

			建築物の名称・概要	建物全景
国土交通大臣賞	大規模建築部門（延床面積2000㎡以上）	作品名	**古平町複合施設 かなえーる**	
		所在地	北海道古平郡古平町	
		構造	RC造、一部SRC造	
		規模	延床面積　3,887.03㎡　　地上3階	
		建築主	古平町	
		設計者	大成建設株式会社一級建築士事務所	
		施工者	大成建設株式会社札幌支店	
	中・小規模建築部門（延床面積2000㎡未満）	作品名	**常盤工業株式会社本社事務所**	
		所在地	静岡県浜松市	
		構造	RC造	
		規模	延床面積　1,771.04㎡　　地上2階	
		建築主	常盤工業株式会社	
		設計者	常盤工業株式会社一級建築士事務所　　（設計協力：株式会社日建設計）	
		施工者	常盤工業株式会社	
（一財）住宅・建築SDGｓ推進センター理事長賞	大規模建築部門（延床面積2000㎡以上）	作品名	**清水建設 北陸支店新社屋**	撮影：新建築
		所在地	石川県金沢市	
		構造	RC造、一部Ｓ造	
		規模	延床面積　4,224.46㎡　地上3階/地下1階	
		建築主	清水建設株式会社	
		設計者	清水建設株式会社北陸支店一級建築士事務所	
		施工者	清水建設株式会社北陸支店/三谷産業株式会社/松下管工業株式会社/北陸電気工事株式会社	
	中・小規模建築部門（延床面積2000㎡未満）	作品名	**北海道地区FMセンター**	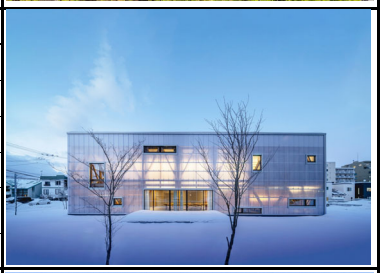
		所在地	北海道札幌市	
		構造	木造	
		規模	延床面積　856.46㎡　地上2階	
		建築主	株式会社竹中工務店	
		設計者	株式会社竹中工務店	
		施工者	株式会社竹中工務店	
審査委員会奨励賞	大規模建築部門（延床面積2000㎡以上）	作品名	**嘉麻市庁舎**	
		所在地	福岡県嘉麻市	
		構造	RC造、一部S造（免震構造）	
		規模	延床面積　9,652.99㎡　地上6階	
		建築主	福岡県嘉麻市	
		設計者	株式会社久米設計　九州支社	
		施工者	株式会社淺沼組　九州支店	
		作品名	**Port Plus**	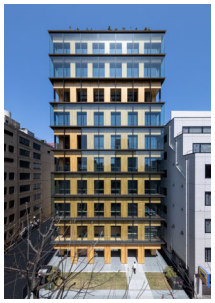
		所在地	神奈川県横浜市	
		構造	地上木造、地下SRC造 免震構造	
		規模	延床面積　3,502.87㎡　地上11階/地下1階	
		建築主	株式会社大林組	
		設計者	株式会社大林組一級建築士事務所	
		施工者	株式会社大林組	
		作品名	**エア・ウォーター健都**	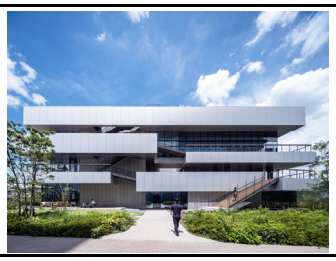
		所在地	大阪府摂津市	
		構造	Ｓ造	
		規模	延床面積　4,741.23㎡　地上4階	
		建築主	エア・ウォーター株式会社	
		設計者	株式会社竹中工務店	
		施工者	株式会社竹中工務店	

第２回SDGs建築賞　受賞作品一覧（2/2）

一般財団法人住宅・建築SDGｓ推進センター

			建築物の名称・概要	建物全景
審査委員会奨励賞（つづき）	大規模建築部門（延床面積2000㎡以上）	**作品名**	**アズビル藤沢テクノセンター　第103建物**	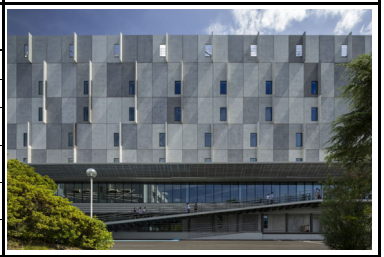
		所在地	神奈川県藤沢市	
		構造	Ｓ造	
		規模	延床面積　10,682.39㎡　地上6階/塔屋1階	
		建築主	アズビル株式会社	
		設計者	株式会社日建設計	
		施工者	大成建設株式会社/高砂熱学工業株式会社/川本工業株式会社/株式会社きんでん	
		作品名	**立命館アジア太平洋大学 Green Commons**	
		所在地	大分県別府市	
		構造	S造、一部木造	
		規模	延床面積　6,495.95㎡　地上3階	
		建築主	学校法人 立命館	
		設計者	株式会社竹中工務店	
		施工者	株式会社竹中工務店	
		作品名	**サントリー天然水北アルプス信濃の森工場**	
		所在地	長野県大町市	
		構造	工場棟：S造、PR棟：木造＋RC造	
		規模	延床面積　48,882.53㎡　地上4階	
		建築主	サントリープロダクツ株式会社　天然水北アルプス信濃の森工場	
		設計者	株式会社竹中工務店	
		施工者	株式会社竹中工務店	
		作品名	**OKI本庄工場H1棟**	
		所在地	埼玉県本庄市	
		構造	S造　免震構造	
		規模	延床面積　18,837.72㎡　地上2階/塔屋1階	
		建築主	沖電気工業株式会社	
		設計者	大成建設株式会社一級建築士事務所　（設計協力　慶應義塾大学 准教授 川久保　俊）	
		施工者	大成建設株式会社関東支店	
	中・小規模建築部門（延床面積2000㎡未満）	**作品名**	**Toyota Technical Center Shimoyama 環境学習センター**	
		所在地	愛知県豊田市	
		構造	木造	
		規模	延床面積　423.29㎡　地上1階	
		建築主	トヨタ自動車株式会社	
		設計者	株式会社竹中工務店	
		施工者	株式会社竹中工務店	
		作品名	**SHIMZ CYCLE UNIT**	
		所在地	東京都江東区	
		構造	木造	
		規模	延床面積　49.69㎡　地上1階	
		建築主	清水建設株式会社東京木工場	
		設計者	清水建設株式会社	
		施工者	株式会社オノツカ	